电磁检测专家
济宁鲁科

交直流磁轭探伤仪

LKMT-220DC

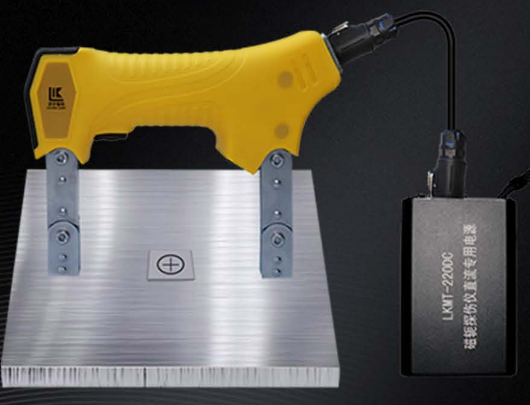
LKMT-220DC
磁轭探伤仪直流专用电源

交流工作，提升力≥68N;

直流工作，提升力≥177N
白光照度≥2000Lux;
紫外线灯辐照度≥6000μw/cm²

多角度展示

>>>

产品尺寸

>>>

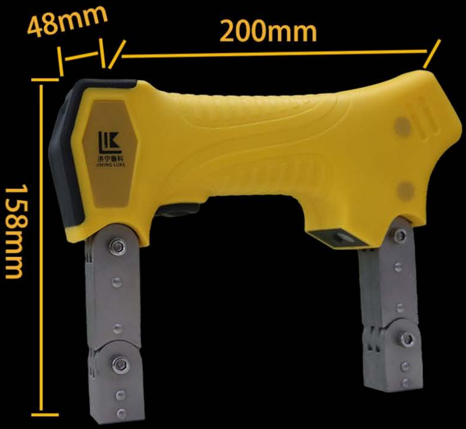
48mm
200mm
158mm
济宁鲁科
JINING LUKE

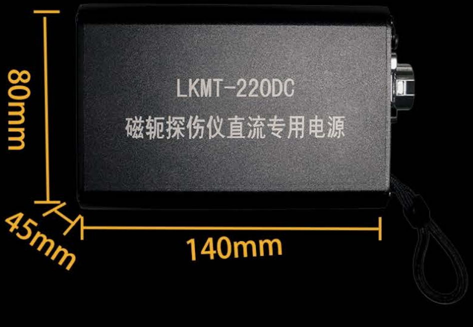
80mm
LKMT-220DC
磁轭探伤仪直流专用电源
45mm
140mm

工作方式

直流工作提升力≥177N 交流工作提升力≥68.6N

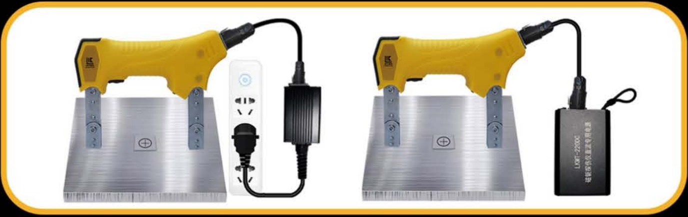

多磁极脚更换

多种磁极脚可更换
适用更多的检测工件

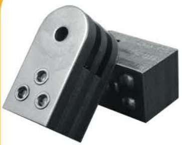

平面磁极脚
（标配）

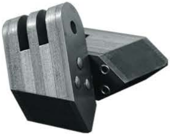

双斜面磁极脚
（选配）

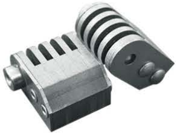

45° 斜磁极脚
（选配）

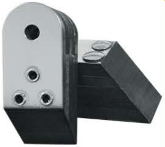

大斜面磁极脚
（选配）

黑白光两用

白光照度≥2000Lux；

紫外线灯辐照度≥6000μw/c㎡

LKMT-220DC
磁轭探伤仪直流专用电源

灵敏度高

A1型标准试片15/100刻槽显示清晰

符合国家标准

LK
济宁鲁科
LKMT-220DC
磁轭探伤仪直流专用电源

探头极距

探头极距：60mm-205mm（间距范围可调）

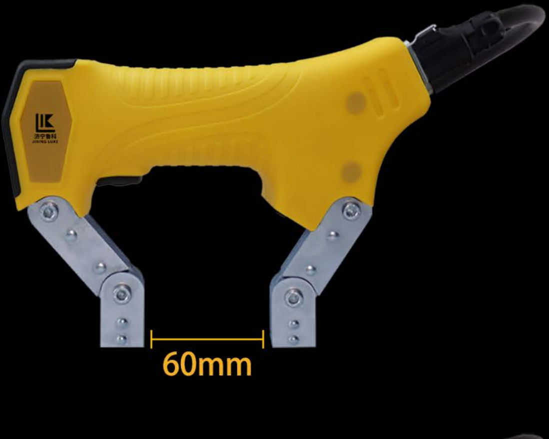
LK
济宁鲁科
60mm

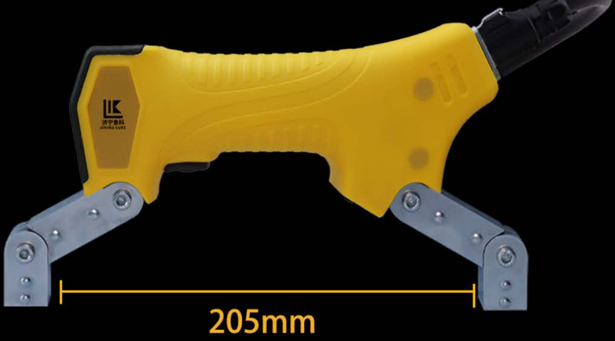

磁场强度

>>>

磁极间距最大时（200mm）：1.6mT

磁极垂直时（116mm）：2.5mT

磁极间距最小时（75mm）：3.75mT

磁极间距最大时（200mm）

磁场强度：1.6mT

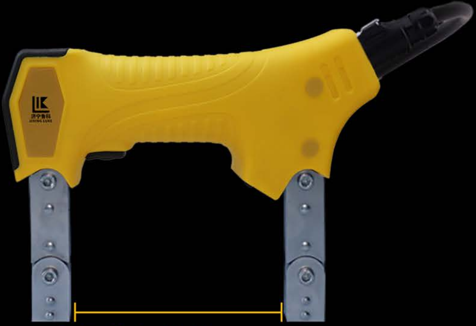

磁极垂直时（116mm）

磁场强度：2.5mT

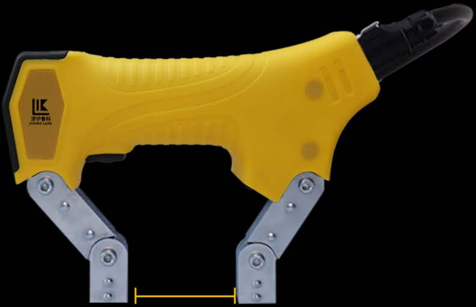

磁极间距最小时（75mm）

磁场强度：3.75mT

可更换磁极脚

>>>

导角可便捷拆装

避免因导角锈蚀、开裂等愿意影响检测结果

LK
济宁鲁科
JINING LUKE

按键防水

>>>

照明灯防水

>>>

MAGNETIC SUSPENSION LIQUID FOR MAGNETIC POWDER TESTING
黑油磁悬液
MT-BO

插头防水

>>>

MAGNETIC SUSPENSION LIQUID FOR MAGNETIC POWDER TESTING
黑油磁悬液
MT-BO

超短磁极脚

>>>

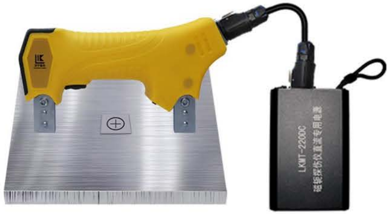
LKMT-220DC
磁轭探伤仪直流专用电源

磁粉探伤仪界的柯基

磁极脚更短

重量更轻

提升力更强

应用领域

>>>

压力管道

压力容器

船舶工业

石油石化

航空航天

电力设备

工业制造

高校科研

钢结构

军工

核电

铁路